

A ▲

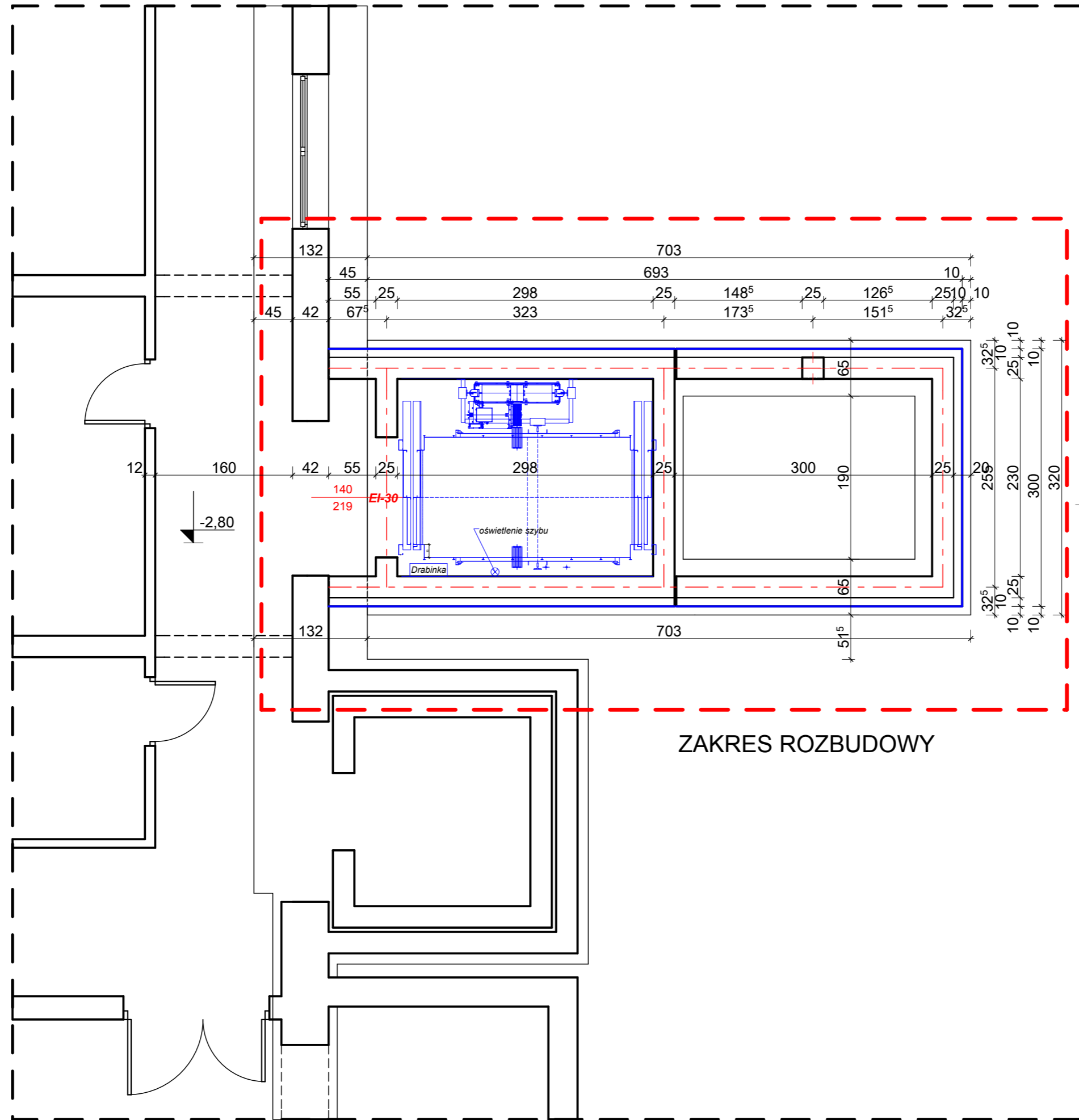

▲ A

ZAKRES ROZBUDOWY

ver.01



STUDIO "A"
PRACOWNIA
PROJEKTOWA

ul. Ciołkowskiego 2/3
15-245 Białystok
tel. (0-85) 661-08-48

przedmiot: **FRAGMENT RZUTU PIWNICY i ŁAW FUNDAMENTOWYCH**

obiekt: **Dom Pomocy Społecznej w Czerewkach**

adres: Czerewki 1, Juchnowiec Kościelny
budowy: część działki o nr ewid. geod. 160

data: 10.11.2019 r. skala 1:50 branża: **ARCH.**

arch.: **mgr inż. arch. Jan K. Hahn**

Uprawnienia budowlane do projektowania i kierowania robotami budowlanymi bez ograniczeń w specjalności architektonicznej nr ewid. BŁ/11/87, BŁ/282/94

podpis:

konstr.: **mgr inż. Jerzy Firańczyk**

Uprawnienia budowlane do projektowania bez ograniczeń w specjalności konstrukcyjnej nr ewid. BŁ/94/86

podpis:

WSZYSTKIE PRAWA ZASRZEŻONE. ŁĄCZNIE Z PRAWEM DO REPRODUKCJI I UDOSTĘPNIANIA, W CAŁOŚCI LUB CZĘŚCI, BEZ ZGODY AUTORA.

nr rys.: **A-1**